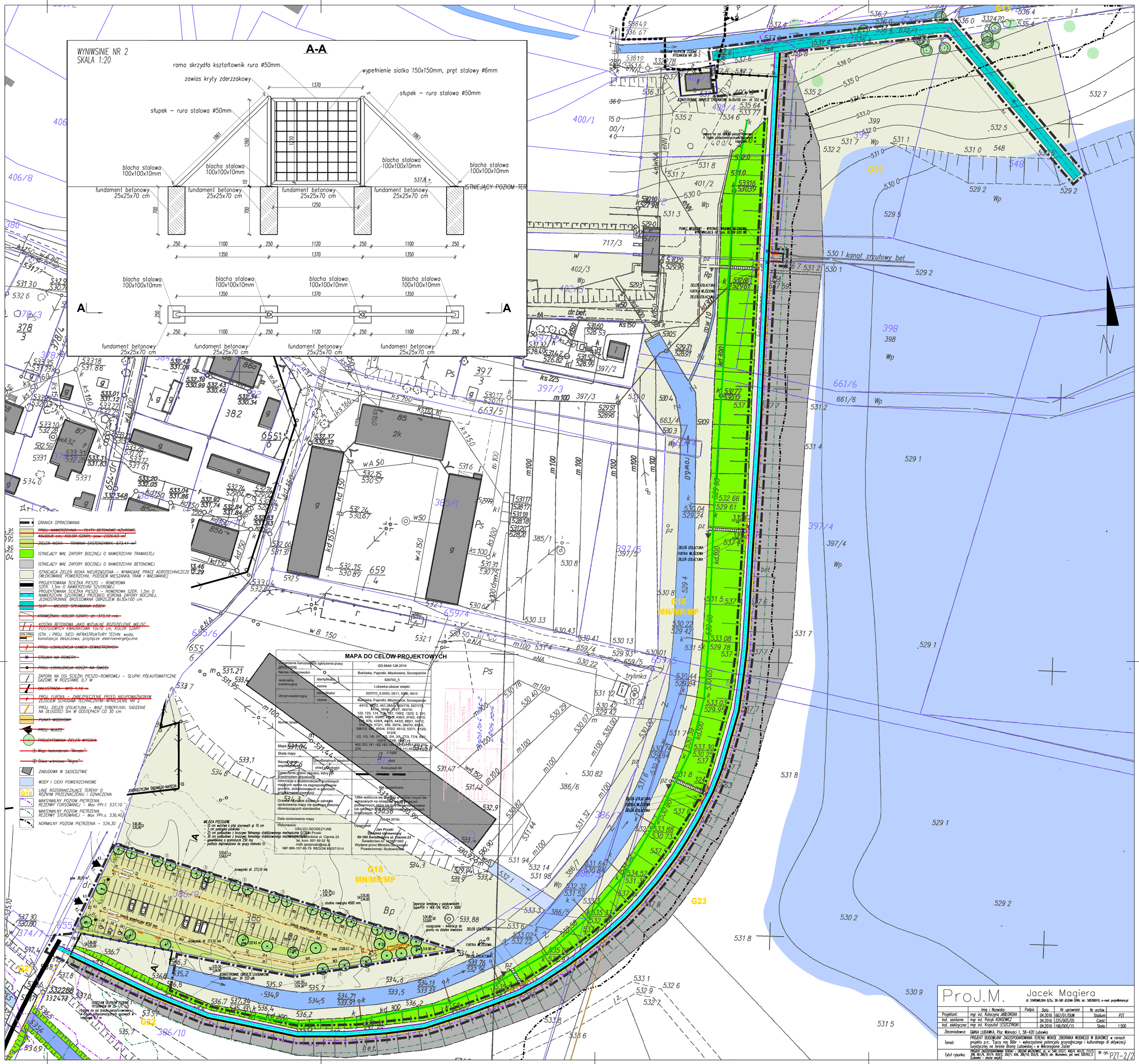
A-A
WYNIWSINIE NR 2
SKALA 1:20
rama skrzydła kształtownik rura Ø50mm
zawias kryty zderzzakowy
wypełnienie siatka 150x150mm, pręt stalowy Ø6mm
słupek – rura stalowa Ø50mm
słupek – rura stalowa Ø50mm
blacha stalowa 100x100x10mm
fundament betonowy 25x25x70 cm
ISTNIEJĄCY POZIOM TER
MAPA DO CELÓW PROJEKTOWYCH
Oznaczenie kancelaryjne zgłoszenia pracy geodezyjnej: GD.6640.128.2016
Nazwa miejscowości: Bukówka, Paprotki, Miszkowice, Szczepanów
Jednostka ewidencyjna: 020703_5 Lubawka-obszar wiejski
Obręb ewidencyjny: 020703_5.0003, 0011, 0006, 0013 Bukówka, Paprotki, Miszkowice, Szczepanów
Numer działki: 441/3, 451/2, 451, 385/2, 463/176, 557/173, 385/6, 385/8, 385/7, 385/10; 122, 123, 124, 126, 127, 130/2, 132/2, 2, 191; 246, 245/1, 63/2, 43/2, 43/3, 87/4/2, 43/7/2, 398, 676, 439/4, 44/05, 44/32, 680/1, 547/2, 548, 399, 672/1, 398, 397/4, 389/10, 655/5, 386/10, 396, 655/4, 370/2, 65/12, 53/11, 512/2, 512/4; 1/2, 1/3, 1/8, 2/1, 3/3, 2/4, 2/5, 2/73, 77/4, 99/1, 103/4, 103/8, 189/1; 462,333,181,182,183,185,222,223,231,232,233, 234, 110,111,0/2,224/0,33/8
Mapa: 531.01
Skala mapy: 1:1000
Nazwa układu współrzędnych: prostokątnych płaskich 1965; układ wysokości Kronsztadt 86
Oznaczenie granic obszaru, który był przedmiotem aktualizacji
Informacje o służebnościach gruntowych małych wpływ na zagospodarowanie gruntów, zlokalizowanych w granicach projektowanej inwestycji: Nie sprawdzano
Granice na mapie działek w zakresie opracowania mapy nie spełniają obecnie obowiązujących standardów. 1)Nie wyklucza się ujęcia w terenie innych nie wykazanych na niniejszej mapie urządzeń podziemnych, które nie były zaopatrzone lub o których brak informacji w archiwalnych bradzowych.
Data opracowania mapy: 26.04.2016r.
Wykonawca: USŁUGI GEODEZYJNE Jan Pruski 58-160 Świebodzice ul. Ciernie 23 tel. kom. 601 69 02 10 mail: geopruski@wp.pl NIP 886-107-95-79 REGON 890371514
Opracował: Jan Pruski Geodeta Uprawniony 58-160 Świebodzice ul. Ciernie 23 Świadectwo nr: kz/58/1992 Wydane przez Ministra Gospodarki Przestrzennej i Budownictwa
GRANICA OPRACOWANIA
PROJ. NAWIERZCHNIA – PŁYTY BETONOWE AŻUROWE 40x60x8 cm, KOLOR SZARY, pow. 2326.63 m²
ZIELEŃ NISKA – TRAWNIK EKSTENSYWNY, 673.41 m²
ISTNIEJĄCY WAŁ ZAPORY BOCZNEJ O NAWIERZCHNI TRAWIASTEJ
ISTNIEJĄCY WAŁ ZAPORY BOCZNEJ O NAWIERZCHNI BETONOWEJ
ISTNIEJĄCA ZIELEŃ NISKA NIEURZĄDZONA – WYMAGANE PRACE AGROTECHNICZCZE (WŁÓKOWANIE POWIERZCHNI, PODSIEW MIESZANKĄ TRAW I WAŁOWANIE)
PROJEKTOWANA ŚCIEŻKA PIESZO – ROWEROWA SZER. 1,5m O NAWIERZCHNI SZUTROWEJ
PROJEKTOWANA ŚCIEŻKA PIESZO – ROWEROWA SZER. 1,5m O NAWIERZCHNI SZUTROWEJ PRZEBIEG KORONĄ ZAPORY BOCZNEJ, JEDNOSTRONNIE BRZEGOWANA OBRZEŻEM 8x30x100 cm
SLIP – MIEJSCE SPŁAWIANIA ŁÓDEK
KRAWĘŻNIKI KOLOR SZARY, dł. 373,10 mb
KOSTKA BETONOWA JAKO WIZUALNE ROZDZIELENIE MIEJSC POSTOJOWYCH KWADRATOWA 10x10 cm, KOLOR SZARY
ISTN. i PROJ. SIECI INFRASTRUKTURY TECHN. woda, kanalizacja deszczowa, przyłącze elektroenergetyczne
PROJ. LOKALIZACJA ŁAWEK ZEWNĘTRZNYCH
STOJAKI NA ROWERY
PROJ. LOKALIZACJA KOSZY NA ŚMIECI
ZAPORA NA OSI ŚCIEŻKI PIESZO–ROWROWEJ – SŁUPKI PÓŁAUTOMATYCZNE GAZOWE W ROZSTAWIE 0,7 M
BALUSTRADA – WYS 1,16 m
PROJ. FURTKA – ZABEZPIECZENIE PRZED NIEUPOWAŻNIONYM ZEJŚCIEM SCHODAMI TECHNICZNYMI–WYNIESIENIE NR 2
PROJ. ZIELEŃ IZOLACYJNA – WIĄZ SYBERYJSKI, SADZENIE NA DŁUGOŚCI 5m W ODSTĘPACH CO 30 cm
PUNKT WIDOKOWY
PROJ. WAZO
PROJEKTOWANA ZIELEŃ WYSOKA
① Wiąz holenderski "Wredei"
② Śliwa wiśniowa "Nigra"
ZABUDOWA W SĄSIEDZTWIE
WODY I CIEKI POWIERZCHNIOWE
LINIE ROZGRANICZAJĄCE TERENY O RÓŻNYM PRZEZNACZENIU I OZNACZENIA
MAKSYMALNY POZIOM PIĘTRZENIA REZERWY FORSOWANEJ – Max PPr.r.l. 537,10
MAKSYMALNY POZIOM PIĘTRZENIA REZERWY STEROWANEJ – Max PPr.s. 536,40
NORMALNY POZIOM PIĘTRZENIA – 534,30
MIEJSCA POSTOJOWE
– 10 cm warstwa z pyłu, żużrowych gr 10 cm
– 1 cm podsypki piaskowej
– 25 cm podbudowa z kruszywa łamanego stabilizowanego mechanicznie 0/31,5
– 30 cm podbudowa z kruszywa łamanego stabilizowanego mechanicznie
– geowłókina o gramaturze 250 mg
– podłoże doprowadzone do grupy nośności G1
G18 MN/MR/MP
G23
G22
G21
ZIELEŃ IZOLACYJNA
FURTKA WEJŚCIOWA
ROZSTAW SŁUPKÓW ZGODNIE Z RYSUNKIEM NR ZB-1/1-42
JEDNOSTRONNIE OBRZEŻE CHODNIKOWE 8x30x100 cm– dł. 552 mb
Separator lamelowy z piaskownikiem SuperPEX + HEK–EN; NS25 + 5000
rozsączanie – infiltracja do gruntu na działce inwestora
studnia rewizyjna Ø500 mm
kanał grawitacyjny Ø150 mm
krawężniki dł. 373,10 mb
pow. 2326.63 m²
pow. 38,10 m²
530 1 kanał zrzutowy bet
trylinka
ENERGETYCZNA SIECIOWEGO NAPĘDZIA
ProJ.M.
Jacek Magiera
UL. STAROMIEJSKA 8/2a, 58-560 JELENIA GÓRA, tel.: 508396919, e-mail: projm@interia.pl
Projektant: mgr inż. Katarzyna JAŚKOŃSKA | Podpis | Data 04.2016 | Nr uprawnień 662/01/DUW | Nr archiw. | Stadium: PZT
Insł. sanitarne: mgr inż. Patryk KOWSEWICZ | 04.2016 | 225/005/05 | Częśc:
Insł. elektryczne: mgr inż. Krzysztof LESZCZYŃSKI | 04.2016 | 198/005/15 | Skala: 1:500
Zleceniodawca: GMINA LUBAWKA, Plac Wolności 1, 58-420 Lubawka
Temat: PROJEKT BUDOWLANY ZAGOSPODAROWANIA TERENU WOKÓŁ ZBIORNIKA WODNEGO W BUKÓWCE w ramach projektu p.n.: "Łączy nas Bóbr – wykorzystanie potencjału przyrodniczego i kulturalnego dl aktywacji turystycznej na terenie Bramy Lubawskiej i w Makroregionie Zgorzel"
Tytuł rysunku: PROJEKT ZAGOSPODAROWANIA TERENU – OBSZAR MIESZKOWICE, dz. nr: 548, 677/1, 400/4, 401/2, 717/3, 399, 661/6, 397/4, 659/2, 392/1, 656, 389/10, 655/6, 386/9, obr. Miszkowice, jed. ewid. 020703_5 (Lubawka – obszar wiejski)
Nr rys.: PZT-2/2