

Obręb: 02070340004 – m. Lubawka

Układ współrzędnych, 1965,"

Poziom odniesienia „Kronstad 86”

DZ.233/255(cz),234(cz)

GD.6640.310.2016

500 AUGUST GEORGEYAN

Van Cuba, Jan Buchowski

Zbigniew Królik, Edward Sawicki

Dr. David J. Pava

32-400 Kammer G-78

191 0757447R70 NIP 614-010-16-32

Aktualizację mapy w oznaczonym zakresie

wykonało Biuro Usług Geodezyjnych s.c.

w Kamiennej Górze, dn. 18.VII.2016 r

Kierownik Roboty

Zbigniew Królak

**W zakresie mapy nie ustalano obciążeń
służebnościami gruntowymi ujawnionymi
w księgach wieczystych**

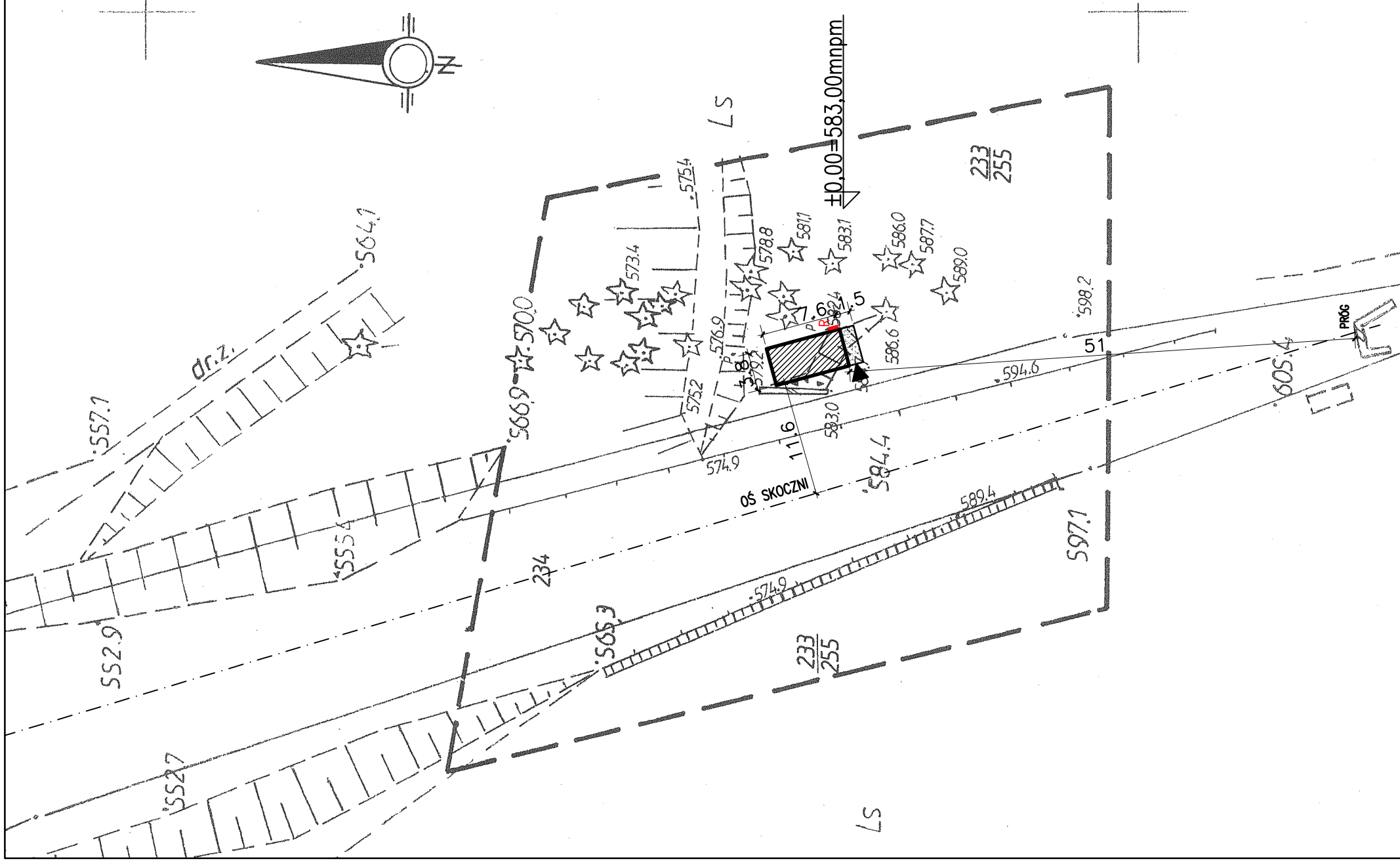

UWAGA!

Nie wykluca się istnienia w terenie innych, nie wykazanych ma niniejszej mapie urządzeń podziemnych, które nie były zgłoszone do inwentaryzacji lub o których nie ma informacji w instytucjach branżowych.

<p>Powołana się, że najlepszy dokument został opracowany w wyniku pracy podległych i kierowników, których rozumiem zadowolona moralnie i podległa, więc nie da możliwości materialnie państwowego</p> <p>Zachęca podległych i kierowników do podległości</p>	<p>STAROSTA</p> <p>KAMIENNOGÓRSKI</p> <p>2020.2016.1800</p>
<p>Organ prowadzący</p> <p>parafialny związek parafialny</p> <p>katechizacja</p>	<p>identyfikacja i katechizacja</p> <p>materialna zasada - upoważnienie</p> <p>identyfikacja</p>
<p>Data wykonania operacji</p> <p>terminowego do ewidencji</p> <p>materialna zasada</p>	<p>2020.2016.1800</p> <p>2020.2016.1800</p> <p>2020.2016.1800</p>
<p>Ind. nazwisko i podpis</p> <p>osoby reprezentującej organ</p> <p>osoby reprezentującej organ</p>	<p>2020.2016.1800</p> <p>2020.2016.1800</p> <p>2020.2016.1800</p>

High Int. Tomato

Mapa do celów projektowych

MAPA ZASADNICZA

Skala 1:500

na podstawie arkusza mapy 472.111.064

Zakres opracowania

PROJEKT ZAGOSPODAROWANIA
TERENU
SKALA 1:500

1PZT

objet
adresse
inverse

```
objekt:
adres:
investor:
```

```
objekt:
adres:
investor:
```

Wieża widokowa (wieża sędziowska w czasie zawodów)
58-420 Lubawka, dz. nr 233/255, obr. 4 Lubawka
Gmina Lubawka, Plac Wolności 1, 58-420 Lubawka

skala: 1:500

data: 08.2016

projekt budowlany

DZD

projekt zagospodarowania	teren	1:200
--------------------------	-------	-------

projektował
mgr inż. arch. Andrzej Mikuła
nr upr. 133/99/DUW; DS-0494

projektował
mgr inż. arch. Andrzej Mikuła
nr upr. 133/99/DUW; DS-0494

projektował
mgr inż. arch. Andrzej Mikuła
nr upr. 133/99/DUW; DS-0494

CENTRUM ZARZĄDZANIA PROJEKTAMI

UL. RYNEK 39-40, 58-100 ŚWIDNICA ŚLĄSKA
TEL./FAX. +4874 662-32-11, email: czp@vp.pl

UL. RYNEK 39-40, 58-100 ŚWIDNICA ŚLĄSKA
TEL./FAX. +4874 662-32-11, email: czp@vp.pl