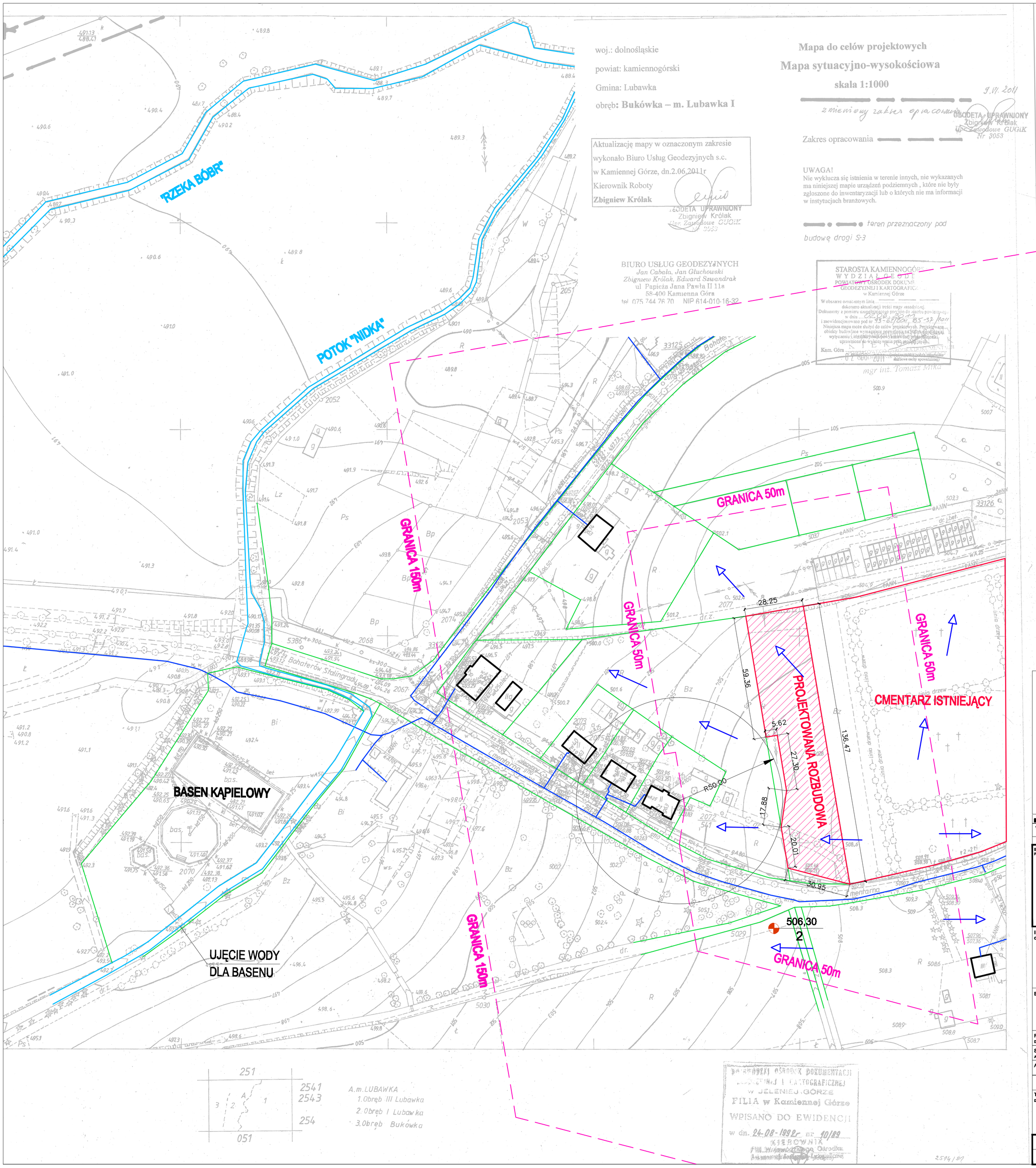

woj.: dolnośląskie

powiat: kamiennogórski

Gmina: Lubawka

obręb: **Bukówka – m. Lubawka I**

Aktualizację mapy w oznaczonym zakresie wykonało Biuro Usług Geodezyjnych s.c. w Kamiennej Górze, dn.2.06.2011r

Kierownik Roboty

Zbigniew Królak

GEODETA UPRAWNIONY
Zbigniew Królak
Upr. Zawodowe GUGiK
Nr 3053

BIURO USŁUG GEODEZYJNYCH
Jan Cabała, Jan Głuchowski
Zbigniew Królak, Edward Szwandrak
ul. Papieża Jana Pawła II 11a
58-400 Kamienna Góra
tel. 075 744 76 70 NIP 614-010-16-32

Mapa do celów projektowych

Mapa sytuacyjno-wysokościowa

skala 1:1000

9.VI.2011

zmieniony zakres opracowania

GEODETA UPRAWNIONY
Zbigniew Królak
Upr. Zawodowe GUGiK
Nr 3053

Zakres opracowania

UWAGA!
Nie wyklucza się istnienia w terenie innych, nie wykazanych ma niniejszej mapie urządzeń podziemnych , które nie były zgłoszone do inwentaryzacji lub o których nie ma informacji w instytucjach branżowych.

teren przeznaczony pod budowę drogi S-3

STAROSTA KAMIENNOGÓRSKI
WYDZIAŁ GEODEZJI
POWIATOWY OŚRODEK DOKUMENTACJI GEODEZYJNEJ I KARTOGRAFICZNEJ
w Kamiennej Górze
W obszarze oznaczonym linią ..... dokonano aktualizacji treści mapy zasadniczej.
Dokumenty z pomiaru uzupełniającego przyjęto do zasobu powiatowego w dniu ... 02.06.2011
i zrewidencjonowano pod nr 93-67/2011, 85-37/2011
Niniejsza mapa może służyć do celów projektowych. Projektowane obiekty budowlane wymagające pozwolenia na budowę podlegają wytyczeniu i inwentaryzacji powykonawczej przez jednostki uprawnione do wykonywania prac geodezyjnych.
Kam. Góra ..... 02 CZERWCA 2011
(Podpis i pieczęć osoby upoważnionej)
mgr inż. Tomasz Mika

251
2541
2543
254
051

A.m.LUBAWKA
1.Obręb III Lubawka
2.Obręb I Lubawka
3.Obręb Bukówka

WOJEWÓDZKI OŚRODEK DOKUMENTACJI GEODEZYJNEJ I KARTOGRAFICZNEJ
W JELENIEJ GÓRZE
FILIA w Kamiennej Górze
WPISANO DO EWIDENCJI
w dn. 24-08-1992r nr 10/89
KIEROWNIK
Filii Wojewódzkiego Ośrodka Dokumentacji Geodezyjnej i Kartograficznej

Legenda:

- granice wg. ewidencji gruntów
- istn. sieć wodociągowa
- granica odległości 50 i 150m
- istn. budynki mieszkalne
- otwór badawczy
- kierunki spływu wód powierzchniowych

INWESTOR:		
WYDANIE ISSUE	DATA DATE	ZMIANA CHANGE

INWESTYCJA:
PROJECT:

ROZBUDOWA CMENTARZA KOMUNALNEGO
W LUBAWCE
obręb: Lubawka 3, dz. 429/2

INWESTOR:
CLIENT

GMINA LUBAWKA
PL.WOLNOŚCI 1,
50-420 LUBAWKA

BIURO PROJEKTOWE

SANITEX-EKO
BIURO PROJEKTÓW I USŁUG INWESTYCYJNYCH "SANITEX-EKO"
ul. Złotnicza 14, 58-500 Jelenia Góra

PROJEKTANT INST. SANIT.: DESIGNER:	mgr inż. ANDRZEJ DANILECKI nr upr.220/DOS/05
SPRAWDZAJĄCY INST.SANIT: AUTH CHK:	nr upr.260/89
ASYSTENT	Marcin Siedlecki

TYTUŁ RYSUNKU:
DRAWING TITLE:

ANALIZA TERENU
- Lokalizacja projektowanej rozbudowy cmentarza

DATA: DATE: 07.2011
SKALA: SCALE: 1:1000
FORMAT:

NR PROJEKTU PROJECT No. (PM)	STADIUM PHASE	BRANŻA DISCIPLINE	NR RYSUNKU DRAWING No.	WYDANIE ISSUE
1003	KONCEPCJA	SANITARNA	01-01	01